コミュニティ城山

第８７号

城山校区社会福祉推進協議会

令和８年９月

発行責任者　若杉　昌紀

令和８年度事業報告（上期）

第１８回城山児童ふれあいサマーフェスタ

07/05
（日）

城山小学校体育館で行いました。暑い中、約３００人の参加者がありました。
連合自治会、ＰＴＡ、ジュニアリーダーズクラブなど、諸団体の方々にもご協力いただきました。５種類のゲームを楽しんだり、お相撲さんに挑戦したり、大盛況でした。







みんなで力を合わせてお相撲さんに挑戦だ！



空き缶積み





阿部松部屋（おおのまつ）の荒雄山（あらおやま）さんと秋良（あきよし）さん



豆つまみ皿移し（大豆）



記録１位の人には認定証を贈呈



集合写真

ごみゼロ運動

05/24
（日）

長池の藤棚に集合し、周辺のゴミ拾いを行いました。暑い中、大人から子どもまで約３００人の皆さんが集まってくれました。ありがとうございました。





長池や小学校の周辺がきれいになりました



小学生も多数参加してくれました



。



大量のごみが集まりました

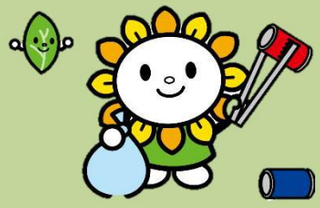

城山校区納涼盆踊り（連合自治会主催）

07/18
（土）

城山公園駐車場で開催しました。お天気にも恵まれ、大勢の人でにぎわいました。
私たち校区社協は、焼きそば、缶ビール、ラムネ、ジュース、綿菓子を販売しました。
売り上げの一部は福祉基金へ積み立てさせていただきます。











編集：広報部